

- PLANTA BAIXA**
ESCALA: 1/75
- PASSEIO EM CONCRETO A EXECUTAR
 - JARDIM A EXECUTAR
 - PISO CERÂMICO - A DEMOLIR E RECONSTRUIR
- SERVIÇOS:
- 01 - REPARO EM TELHADO (BLOCO 02)
 - 02 - REPARO EM REBOCO DIVERSAS PAREDES
 - 03 - REPARO EM REBOCO TODAS AS PAREDES DO BLOCO 02 H= 0,60 M
 - 04 - IMPERMEABILIZAR PAREDES BLOCO 02 - H= 0,60 M
 - 05 - REPARO REBOCO DO TETO ALGUMAS SALAS (BLOCO 02)
 - 06 - SUBSTITUIÇÃO DE PARTE DO PISO CERÂMICO (BLOCO 01)
 - 07 - PINTURA GERAL DO PREDIO
 - 08 - INSTALAR GUARDA-CORPO E CORRIMÃO
 - 09 - CRIAR PASSEIO E JARDIM FRONTAL

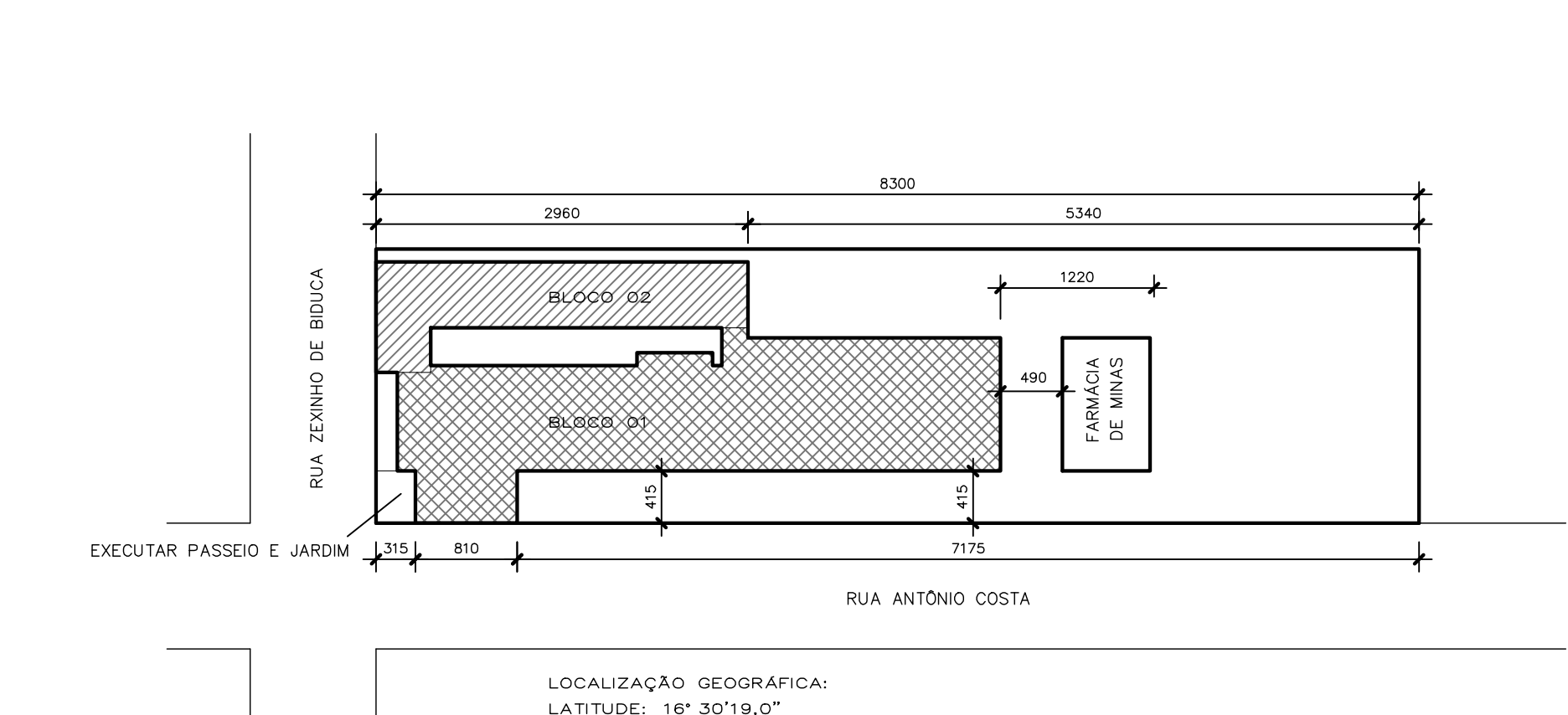
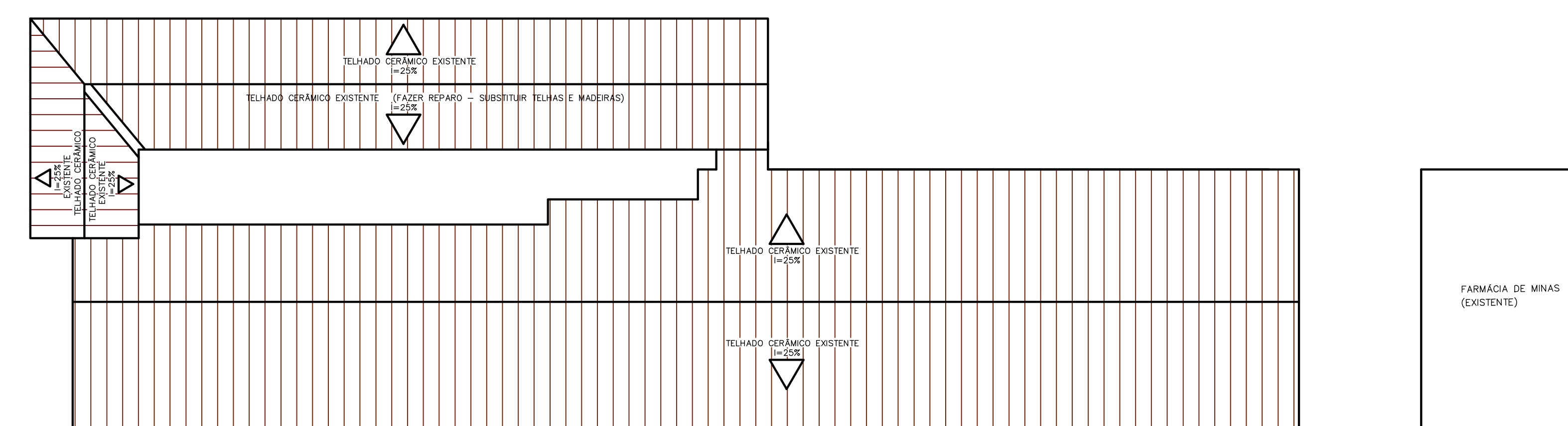
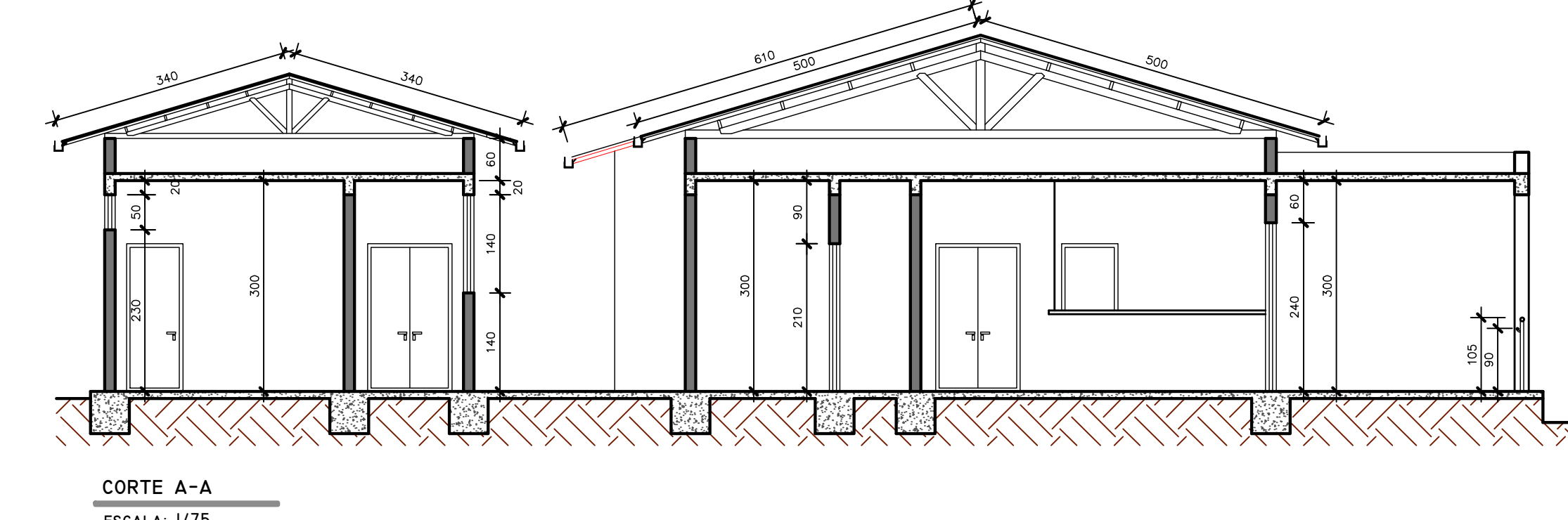
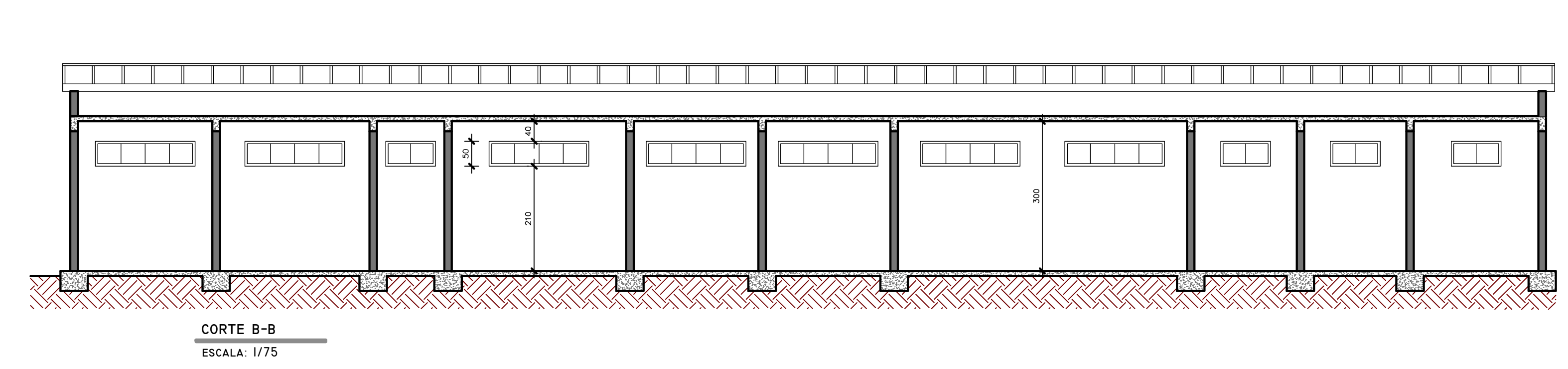
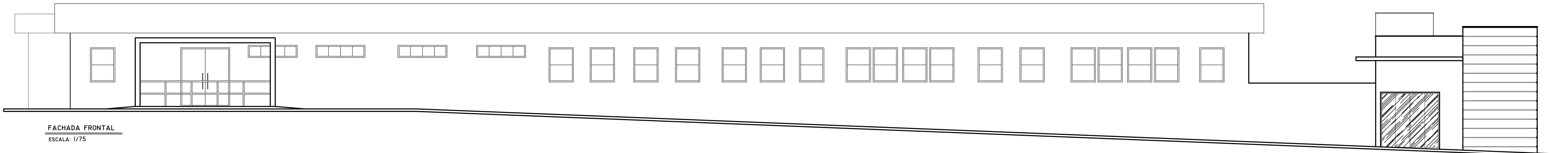

PREFEITURA MUNICIPAL DE CAMPO AZUL/MG

GERENÇÃO: **REFORMA PREDIAL UNIDADE BÁSICA DE SAÚDE**

PROPRIETÁRIO: PREFEITURA MUNICIPAL DE CAMPO AZUL/MG
CNPJ: 01.612.551/0001-79

OSÉAS ALMEIDA JÚNIOR
PREFEITO MUNICIPAL

ENDEREÇO: RUA ZEZINHO DE BIDUCA/ ESQUINA RUA ANTONIO COSTA - S/N - CENTRO CAMPO AZUL/MG

PROJETO: **PROJETO ARQUITETÔNICO**

RESPONSÁVEL TÉCNICO: **MARCOS PAULO MADUREIRA LÓPES**
ENG.º CIVIL - CREA/MG 224.188/D

ÁREAS: NÚMERO ART: **MG2022 159 3205**

ÁREA TOTAL CONSTRUÍDA: 662,68m² NÚMERO CONTRATO:

DATA: **OUTUBRO/2022** ESCALA: **INDICADA**